



REGIA NAȚIONALĂ A PĂDURILOR - ROMSILVA
DIRECȚIA SILVICĂ CLUJ-NAPOCA
400309 - Cluj-Napoca, str. Bartok Bela nr. 27

OCOLUL SILVIC TURDA

Str. George Cosbuc Nr. 15, Turda, jud. Cluj
Tel. 0264/316278, Fax 0264/311388

E-mail : ocolulsilvicturda@gmail.com ; URL www.silvacluj.ro

Nr. 3338 din 27.06.2024

Catre

GARDA FORESTIERA CLUJ,

Vă înaintăm notificarea întocmită în baza OM 767/2018 (cu modificările și completările ulterioare) privind verificarea și aprobarea actelor de punere în valoare produse accidentale:

NOTIFICARE

În cadrul OS Turda s-au înregistrat produse accidentale I datorită factorilor destabilizatori : uscarea arborilor pe picior (atac ipidae) și doborâturi-rupturi de vânt, în arborete de rășinoase, din cadrul pădurii proprietatea Composesoratului Agriș.

Ca atare s-a constituit actul de punere în valoare (APV) nr. 1804P-Muntele Agriș (SUMAL-VERIFICAT), în UP III Agriș, UA 89A, 104A, 105B pe o suprafață de 59,92 ha în volum de 108,14 mc (depus în anexă). Proprietarul pădurii este Composesorat Agriș. Există amenajament silvic în vigoare, data expirării acestuia fiind 31.12.2027.

Precizam că acest APV s-a constituit peste mărci inițiale-APV 1773P-Composesorat Agriș-Sumal 2400009500220 și APV 1769 Muntele Agriș-Sumal 2400009500120.

Prin înregistrarea acestor produse accidentale în UA-urile respective, nu este necesară promovarea unei documentații de derogare de la prevederile amenajamentului.

Nu este cazul depășirii posibilității anuale a produselor principale pentru UP III-Agriș.

Arboretele în cauză nu sunt molidișuri în afara arealului.

Arboretele sunt situate în Sit Natura 2000-ROSCI 00263-Valea Ierii. OS Turda a notificat ANANP Cluj pentru obținerea condițiilor specifice de exploatare.

Pentru amenajamentul pădurii proprietatea Composesorat Agriș s-a depus Notificare către APM Cluj cu nr. 25721 din 08.12.2023 (anexată), în baza HG 236/2023.

Anexat depunem în copie xerox conform cu originalul următoarele:

- copie după descrierea parcellară din amenajamentul în vigoare
- copie după Aviz CTAS 530 din 15.11.2018
- fotografii din ua-urile respective.

Sef ocol:
Ing. Alin Ispas

ACT DE PUNERE ÎN VALOARE NR. 240009500920

Unitate de Producție: III - Agraș
Denumire A.P.V: 1804P-Muntele Agraș

Suprafață totală act - (ha): 59.92 Tratament: T. PRODUSE ACCIDENTALE I Natura Produsului: PRODUSE ACCIDENTALE Tehnologia de Exploatare: TRUNCHIURI SI CATARGE Data inventarierii: 20.06.2024 Anul exploatării: 2024 Procedeeul de inventariere: FIR CU FIR Ciocan forma CIRCULARĂ nr.: P5504 Accesibilitate: 251-500					Informații privind N.T.S.M.					Grupa de specii		Nr. de arbori	Volum							
					Stâncării pe - (ha): Arbori putregăioși - (buc): cu un volum de - (mc): Iescării - (buc): cu un volum de - (mc):					Rășinoase FAG Quercinee Diverse tari Diverse moi		123	108.14							
										Total:		123	108.14							
Specia		SORTARE DIMENSIONALĂ							Lemn lucru	Coajă	Lemn de foc		Volum brut							
		G1	G2	G3	M1	M2	M3	LS			Total	VF								
MOLID		20.81	37.42	10.50	7.54	2.37		0.78	79.42	7.75	20.97		108.14							
TOTAL		20.81	37.42	10.50	7.54	2.37		0.78	79.42	7.75	20.97		108.14							
U.A.	Suprafață (ha)		Vârsta ani	Panta G	Semintș utilizabil							Total volum brut								
	Par cursă	UA			%	S. tot	Compoziție				H.									
105B	30.00	38.98	117	25.00			0					19.42								
104A	19.92	19.92	127	25.00			0					16.42								
89A	10.00	33.15	112	20.00			0					72.30								
U.A.	MO	Volum																		
105B	19.42	19.42																		
104A	16.42	16.42																		
89A	72.30	72.30																		
Total	108.14	108.14																		
U.A.	Specia	Diametre		Înălțimi		Vârsta	Vol. arb	Nr. arb	Creștere	Sortare dimensională						Coajă	Lemn foc		Volum brut	
		dt	dcg	ht	hc					G1	G2	G3	M1	M2	M3	LS		Total	VF	
105B	MO	29.97	27.92	23.64	22.34	117	0.78	25		4.44	7.71	2.23	1.71	0.55		0.19	1.63	0.96		19.42
Total U.A.: 105B								25		4.44	7.71	2.23	1.71	0.55		0.19	1.63	0.96		19.42
104A	MO	30.95	29.80	23.90	23.18	127	0.82	20		2.07	5.40	1.67	1.15	0.33		0.12	1.06	4.62		16.42
Total U.A.: 104A								20		2.07	5.40	1.67	1.15	0.33		0.12	1.06	4.62		16.42
89A	MO	31.19	31.00	26.28	26.15	112	0.93	78		14.30	24.31	6.60	4.68	1.49		0.47	5.06	15.39		72.30
Total U.A.: 89A								78		14.30	24.31	6.60	4.68	1.49		0.47	5.06	15.39		72.30
Total General U.A.								123		20.81	37.42	10.50	7.54	2.37		0.78	7.75	20.97		108.14

Șef Ocol,

Întocmit,

Birou Fond Forestier,

Verificat,

Ispas Alin Mihael

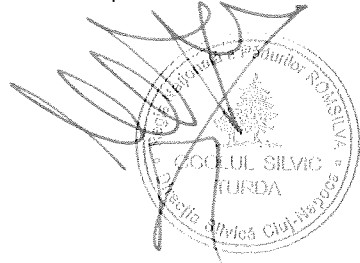

ing. *[Signature]*

[Signature]

LEGENDA

- - - - - culme
- ⋯⋯⋯ limita de ocol silvic
- ⋯⋯⋯ limita de parcelă
- 6B număr de parcelă
- ~~~~~ pârau
- A/B limita și indicativ de subparcela
- ↻ anulare de limita
- ⊙ borna parcelara
- ==== drum forestier
- ==== limita Sit Natura 2000
- ▨ enclava
- ▨ clasă de regenerare

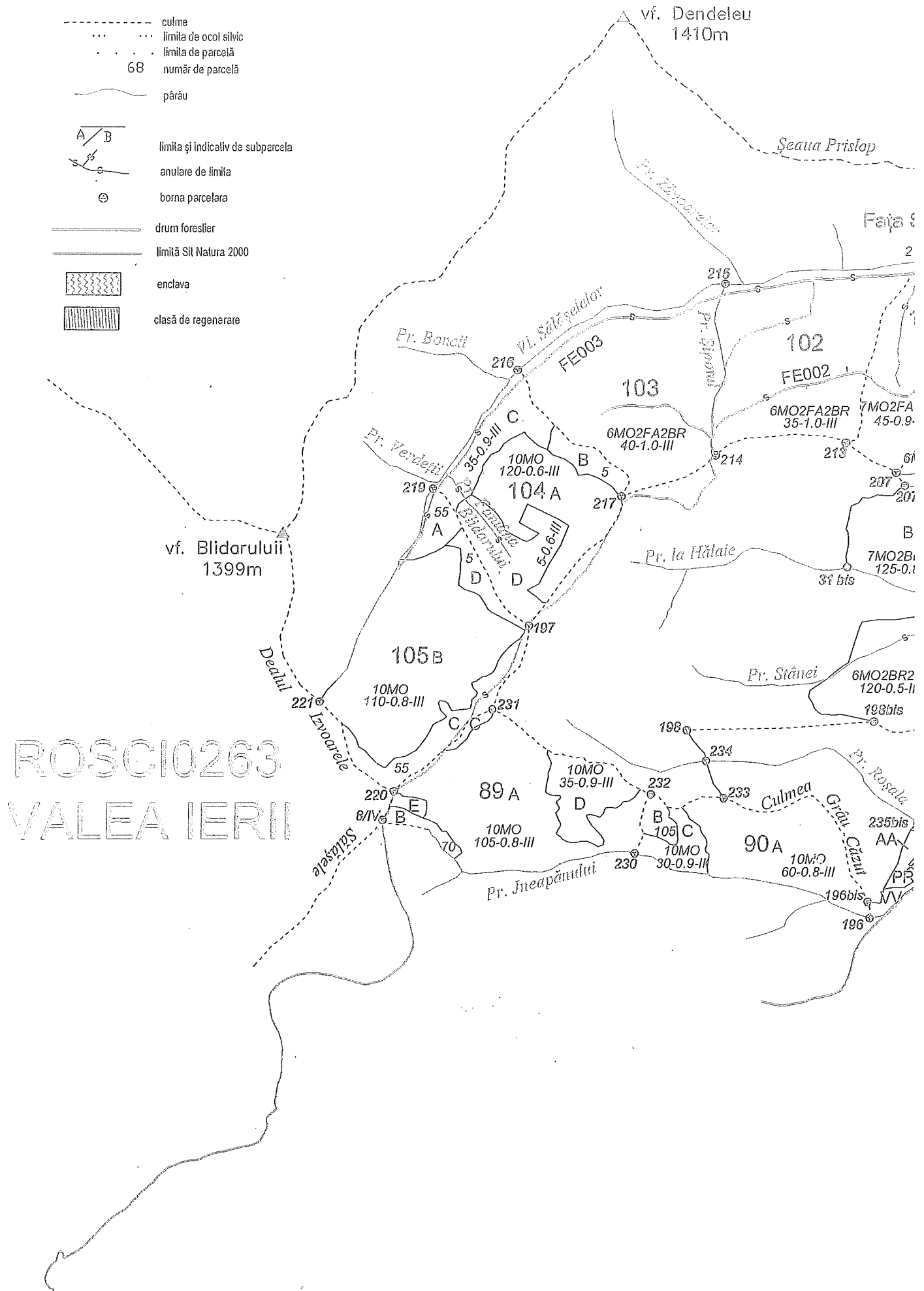

ROSCI0263
VALEA IERII

AGENȚIA PEN
PROTECȚIA MEDIULI
Titular 25 421
Data 08.12 23



ROMÂNIA

Denumirea titularului..... Composesoratul Agris.....

REGISTRUL SILVIC
CLUJ-NAPOCA
REGISTRUL
Nr. 156
Data 08.12 2023

NOTIFICARE

08.12.2023
- Ing. Chiorean C.
[Handwritten signature]

.. Composesoratul Agris, cu sediul în loc. Agris, com. Iara, nr 173, jud Cluj, este titular al Planului/Programului ” Amenajamentului fondului forestier proprietate privată aparținând Composesoratului Agris, jud. Cluj – UP III Agris”

Prin prezenta vă supunem revizuirii amenajamentul silvic, în baza Hotărâri nr. 236 din 15.03.2023, Art. 22 alin.3 pentru aprobarea metodologiei de derulare a procedurii de evaluare de mediu pentru amenajamentele silvice.

Vă solicităm declanșarea etapei de încadrare pentru a se decide dacă programul/planul se supune procedurii evaluării de mediu, conform HG 1076/2004.

Director/reprezentant titular
SC Ecosearch SRL
Ing. Adrian MUREȘAN
Tel. 0745050537
e-mail: contact@autorizatiidemediu.ro



Doamnei/Domnului.....
Director

CONFORM CU ORIGINALUL
CHIOREAN CALIN
C.N.P 1670606126209

[Handwritten signature]

MINISTERUL APELOR ȘI PĂDURILOR
Comisia tehnică de avizare pentru silvicultură



AVIZ CTAS nr. 530 din 15.11.2018
pentru amenajamentul silvic al fondului forestier proprietate privată aparținând
Composesoratului Agriș, Unitatea de Producție III Agriș, județul Cluj

1. Au participat la ședința de avizare:

Președinte de ședință: Ilie Mihalache

Membri CTAS: Ciprian Bădescu, Florin Achim, Ștefan Tamaș, Marian Tudoran, Liviu Filip,
Sima Gabriel, Cristea Ioan, Gabriel Duduman, Gheorghe Gheorghită, Macău Cristian, Cristea Marius

2. Din analiza făcută în cadrul ședinței de avizare a rezultat:

- amenajamentul silvic al fondului forestier, proprietate privată aparținând Composesoratului Agriș, Unitatea de Producție III Agriș, județul Cluj, s-a elaborat de S.C. Larix Silva Proiect SRL Feldioara, șef proiect ing. Rusei Radu Petru, expert CTAP dr. ing. Iacob Corneliu.

- amenajamentul silvic al fondului forestier, proprietate privată aparținând Composesoratului Agriș, Unitatea de Producție III Agriș, județul Cluj, a fost avizat cu procesul verbal CTAP nr. 99 din 28.07.2018, recepționat de beneficiar și verificat de Garda Forestieră Cluj.

- perioada de aplicare a amenajamentului silvic al fondului forestier, proprietate privată aparținând Composesoratului Agriș, Unitatea de Producție III Agriș, județul Cluj este 01.01.2018 – 31.12.2027.

3. Cu ocazia examinării amenajamentului, Comisia a constatat următoarele:

Documentele privind proprietatea: Titlurile de proprietate nr. 289 din 01.03.2007 și nr. 290 din 01.03.2007.

Suprafața inclusă în amenajament este de 623,00 ha, a făcut parte din O.S. Turda (U.P. III Bocu) și din pășunea împădurită aparținând Composesoratului Agriș (115,50 ha) și are ca folosințe: păduri și terenuri destinate împăduririi sau reîmpăduririi – 618,20 ha din care terenuri de reîmpădurit – 0,95 ha, terenuri afectate gospodăririi silvice – 4,80 ha.

- Suprafața încadrată în grupa I funcțională este de 279,94 ha;

- Suprafața încadrată în grupa a II a funcțională este de 338,26 ha.

- Structura fondului forestier (date medii):

compoziție: 57MO 24FA 9BR 3GO 2ME 1JU 1CA 1DR 1DT 1DM; vârsta medie: 76 ani;
volumul la ha: 315 m³; consistența medie: 0,79; clasa de producție medie: III.1; indicele de creștere curentă: 7,1 m³/an/ha; fond lemnos total: 194206 m³.

Procesul de producție s-a organizat în următoarele subunități de gospodărire:

S.U.P. A – Codru regulat – sortimente obișnuite:.....522,26 ha;

S.U.P. M – Păduri supuse regimului de conservare deosebită:.....94,99 ha.

Bazele de amenajare:

- regim: codru;

- compoziția țel: corespunzătoare tipului natural fundamental de pădure pentru arboretele exploatabile și compoziția țel la exploatabilitate pentru celelalte arborete;

- tratamente: tăieri progresive și tăieri rase;

- exploatabilitatea: de protecție pentru arboretele încadrate în grupa I funcțională și tehnică pentru arboretele încadrate în grupa a II a funcțională;

- ciclu: S.U.P. A – 110 ani.

Posibilitatea:

- Posibilitatea de produse principale: 2190 m³/an;

- Volum de recoltat din produse secundare: 856 m³/an, din care rărituri 847 m³/an;

- Volum maxim posibil de extras prin lucrări de conservare: 263 m³/an.

CONFORM CU ORIGINALUL
CHIOREAN CĂLIN
C.N.P. 1670606126209

Lucrări prevăzute în deceniul în curs:

- asigurarea regenerării naturale: 38,23 ha;
- îngrijirea culturilor tinere: 170,22 ha;
- degajări: 6,56 ha;
- curățiri: 12,64 ha, 89 m³;
- rărituri: 333,04 ha, 8468 m³;
- tăieri de regenerare: 103,95 ha, 21901 m³, din care:
 - tăieri progresive: 79,29 ha, 10875 m³;
 - tăieri rașe: 24,66 ha, 11026 m³;
- tăieri de igienă: 109,86 ha, 968 m³;
- lucrări de conservare: 85,70 ha, 2629 m³;
- împăduriri: 38,22 ha.

4. Concluzii rezultate:

Se propune avizarea favorabilă a amenajamentului silvic al fondului forestier, proprietate privată aparținând Composesoratului Agriș, Unitatea de Producție III Agriș, județul Cluj. Beneficiarul are obligația de a parcurge procedura legală de avizare de mediu, conform H.G. 1076/2004 privind stabilirea procedurii de realizare a evaluării de mediu pentru planuri și programe.

5. Comisia:

AVIZEAZĂ FAVORABIL

**Amenajamentul silvic al fondului forestier proprietate privată aparținând
Composesoratului Agriș, Unitatea de Producție III Agriș, județul Cluj**

6. Difuzarea prezentului aviz către toți factorii interesați se va face prin grija secretariatului CTAS din minister.

**Vicepreședinte CTAS
Director General**

Ilie MIHALACHE



CONFORM CU ORIGINALUL
CHIOREAN CĂLIN
C.N.P. 1670606126209



ZIB	15.09 HA	GF: 2 - IB	SUP: A	TS: 3532 TP: 1341	EXPOZITIE: S	ELM	P	M	VAR	DM	HM	C	A	EL	PROVE	VI	DENS		VOLUM		CRES
																	CONS	HA	UA	HA	
DESCRIEREA STATIUNII SI ARBORETULUI																					
SOL: 3201 Versant mijlociu																					
INC: 30 G ALTITUDINE: 1050 - 1500 M																					
LITIERA: continut-sabirite																					
Naturala fundamentala prod. mij.																					
TIP FLORA: Aspenul-Demara																					
COMP:ACTUALA: 2 MO 1 BR 1 FA 3 MO 1 BR 2 MO																					
SORT: MO Gros:clerestea																					
MO Gros:clerestea																					
VARSTA EXPL.: 100 ani																					
SEN:UTLIL:																					
SUBARBORET:																					
DATE COMPL.: Rupturi izolate Ale date complement.																					
POL:																					
LUCRARI EXEC:																					
LUCRARI PROP.: T:PROGRESIVE (ineminare)																					
AUTORAREA REC NATURALE																					

ELM	P	M	VAR	DM	HM	C	A	EL	PROVE	VI	DENS		VOLUM		CRES
											CONS	HA	UA	HA	
DESCRIEREA STATIUNII SI ARBORETULUI															
99 A 33.15 HA GF: 2 - IB															
SOL: 4101 Versant mijlociu															
INC: 20 G ALTITUDINE: 1250 - 1450 M															
LITIERA: continut-normal															
Naturala fundamentala prod. mij.															
TIP FLORA: Viscum															
COMP:ACTUALA: 2 MO 8 MO															
SORT: MO Gros:clerestea															
MO Gros:clerestea															
VARSTA EXPL.: 100 ani															
SEM:UTLIL:															
SUBARBORET:															
DATE COMPL.: Ale date complement.															
POL:															
LUCRARI EXEC:															
LUCRARI PROP.: T:IGIENA (T:progresive decii)															

ELM	P	M	VAR	DM	HM	C	A	EL	PROVE	VI	DENS		VOLUM		CRES
											CONS	HA	UA	HA	
DESCRIEREA STATIUNII SI ARBORETULUI															
99 B 1.88 HA GF: 2 - IB															
SOL: 4101 Versant mijlociu															
INC: 20 G ALTITUDINE: 1350 - 1450 M															
LITIERA: continut-sabirite															
Naturala fundamentala prod. mij.															
TIP FLORA: Viscum															
COMP:ACTUALA: 3 MO 7 MO															
SORT: MO Gros:clerestea															
MO Gros:clerestea															
VARSTA EXPL.: 100 ani															
SEM:UTLIL:															
SUBARBORET:															
DATE COMPL.: Ale date complement.															
POL:															
LUCRARI EXEC:															
LUCRARI PROP.: T:IGIENA															

ELM	P	M	VAR	DM	HM	C	A	EL	PROVE	VI	DENS		VOLUM		CRES
											CONS	HA	UA	HA	
DESCRIEREA STATIUNII SI ARBORETULUI															
99 C 0.70 HA GF: 2 - IB															
SOL: 4101 Versant superior															
INC: 10 G ALTITUDINE: 1500 M															
LITIERA: continut-sabirite															
Naturala fundamentala prod. mij.															
TIP FLORA: Viscum															
COMP:ACTUALA: 10 MO															
SORT: MO Gros:clerestea															
MO Gros:clerestea															
VARSTA EXPL.: 100 ani															
SEM:UTLIL:															
SUBARBORET:															
DATE COMPL.: Ale date complement.															
POL:															
LUCRARI EXEC:															
LUCRARI PROP.: T:IGIENA															

Anul	Număr act de punere în valoare	Felul lucrării	Suprafața parcursă (ha)	Specii sau grupe de specii	Materialul rezultat în urma tăierilor de: regenerare, îngrijire, igienă, accidentale, conservare.	
					Total	Lemn de lucru
Anul	Număr act de punere în valoare	Felul lucrării	Suprafața parcursă (ha)	Specii sau grupe de specii	Materialul rezultat în urma tăierilor de: regenerare, îngrijire, igienă, accidentale, conservare.	
					Total	Lemn de lucru
2018	5153	AG	20	MO	20	20
2019	5900	AG	4	MO	4	4
2020	654	AG	1	MO	1	1
2021	654	AG	1	MO	1	1
2022	1712	AG	10.0	MO	10.0	10.0
2023	1712	AG	10.0	MO	10.0	10.0

Anul	Număr act de punere în valoare	Felul lucrării	Suprafața parcursă (ha)	Specii sau grupe de specii	Materialul rezultat în urma tăierilor de: regenerare, îngrijire, igienă, accidentale, conservare.	
					Total	Lemn de lucru
2019	72	AG	1.6	MO	1.6	1.6

Anul	Număr act de punere în valoare	Felul lucrării	Suprafața parcursă (ha)	Specii sau grupe de specii	Materialul rezultat în urma tăierilor de: regenerare, îngrijire, igienă, accidentale, conservare.	
					Total	Lemn de lucru
2019	72	AG	1.6	MO	1.6	1.6

102
 42,89 HA GF: 1-SN SUP: A TS: 3332 TP: 1341
 SOI: 3201 Versant ondulat EXPOZITIE: N
 INC: 25 G ALTITUDINE: 1030 - 1350 M
 LITERA: continua-substrat
 Artificial de prod. mij. TIP FLORA: Aspeniule-Dentiana
 COMPACTUALA: 6 MO 2 BR 2 FA relativ-echien
 SORT: MO Gros.cherestea VARSTA EXPL.: 110 ani
 MO Gros.cherestea
 SEM.UUTIL:
 SUBARBORET:
 DATE COMPL.: Dobornari izolate Populii izolate
 POL: Alte date complement. ERZ:
 LUCRARI EXEC.:
 LUCRARI PROP.: RARITURI
 RARITURI

ELM	P	M	VAR	DM	HM	C	A	EL	PROVE	VI	DENS	VOLUM		CRES			
												CONS	HA		UA	HA	
MO	6	P	35	22	15	3	2	NEC	N	0.60	175	7420	8.3				
BR	2	P	35	22	15	3	2	NEC	N	0.20	48	2059	2.4				
FA	2	IN	35	14	3	M	3	RN	N	0.20	36	1544	1.9				
TOTAL												35	3	1.0	257	11025	12.6

103
 44,87 HA GF: 1-SN SUP: A TS: 3332 TP: 1341
 SOI: 3201 Versant ondulat EXPOZITIE: NE
 INC: 25 G ALTITUDINE: 1100 - 1400 M
 LITERA: continua-substrat
 Artificial de prod. mij. TIP FLORA: Aspeniule-Dentiana
 COMPACTUALA: 6 MO 2 BR 2 FA relativ-echien
 SORT: MO Gros.cherestea VARSTA EXPL.: 110 ani
 MO Gros.cherestea
 SEM.UUTIL:
 SUBARBORET:
 DATE COMPL.: Dobornari izolate Alte date complement.
 POL: ERZ:
 LUCRARI EXEC.:
 LUCRARI PROP.: RARITURI
 RARITURI

ELM	P	M	VAR	DM	HM	C	A	EL	PROVE	VI	DENS	VOLUM		CRES			
												CONS	HA		UA	HA	
MO	6	P	40	24	16	3	2	NEC	N	0.60	190	8525	8.5				
BR	2	IN	40	24	16	3	M	3	RN	N	0.20	48	2154	2.6			
FA	2	IN	40	16	14	3	M	3	RN	N	0.20	36	1615	2.0			
TOTAL												40	3	1.0	274	12244	13.1

104
 19,92 HA GF: 1-SN SUP: A TS: 3322 TP: 1241
 SOI: 3201 Versant ondulat EXPOZITIE: N
 INC: 25 G ALTITUDINE: 1230 - 1450 M
 LITERA: continua-normala
 Natural fisic/seminal prod. mij. TIP FLORA: Aspeniule-Dentiana
 COMPACTUALA: 10 MO relativ-echien
 SORT: MO Gros.cherestea VARSTA EXPL.: 100 ani
 MO Gros.cherestea
 SEM.UUTIL:
 SUBARBORET:
 DATE COMPL.: Alte date complement.
 POL: ERZ:
 LUCRARI EXEC.:
 LUCRARI PROP.: RARITURI
 RARITURI

ELM	P	M	VAR	DM	HM	C	A	EL	PROVE	VI	DENS	VOLUM		CRES			
												CONS	HA		UA	HA	
MO	10	IN	120	40	28	3	5	RN	N	0.60	412	8207	2.7				
TOTAL												130	3	0.6	412	8207	2.7

104 B
 332 HA GF: 1-SN SUP: A TS: 3332 TP: 1241
 SOI: 3201 Versant ondulat EXPOZITIE: N
 INC: 25 G ALTITUDINE: 1230 - 1450 M
 LITERA: lina
 Artificial de prod. mij. TIP FLORA: Aspeniule-Dentiana
 COMPACTUALA: 8 MO 2 ME ecilien
 SORT: MO Gros.cherestea VARSTA EXPL.: 100 ani
 MO Gros.cherestea
 SEM.UUTIL:
 SUBARBORET:
 DATE COMPL.: Alte date complement.
 POL: ERZ:
 LUCRARI EXEC.:
 LUCRARI PROP.: COMPLETARI
 INGRUIREA CULTURILOR

ELM	P	M	VAR	DM	HM	C	A	EL	PROVE	VI	DENS	VOLUM		CRES			
												CONS	HA		UA	HA	
MO	8	P	5	1	3			NEC	N	0.48	2	7	0.8				
ME	2	IN	5	1	3	M		RN	N	0.12			0.3				
TOTAL												5	3	0.6	2	7	1.1

Anul	Număr act de punere în valoare	Felul lucrării	Suprafața parcursă (ha)	Specii sau grupe de specii	Materialul rezultat în urma tăierilor de igienă, accidentale, conservare.	
					Total	Lemn de lucru

Anul	Număr act de punere în valoare	Felul lucrării	Suprafața parcursă (ha)	Specii sau grupe de specii	Materialul rezultat în urma tăierilor de regenerare, îngrijire, igienă, accidentale, conservare.	
					Total	Lemn de lucru

Anul	Număr act de punere în valoare	Felul lucrării	Suprafața parcursă (ha)	Specii sau grupe de specii	Materialul rezultat în urma tăierilor de regenerare, îngrijire, igienă, accidentale, conservare.	
					Total	Lemn de lucru
2019	121	28	15	R	505	352
2020	624	21	6	R	310	63
2021	81	for 2020	2,0	MO, BR, FA	20,000	11,500
2022	151	for 2020	3,0	MO, BR, FA	508,13	238,128
2023	151	for 2020	15,0	MO, BR, FA	246,248	177,176
2024	173	for 2020	15,2	MO	177,176	

Anul	Număr act de punere în valoare	Felul lucrării	Suprafața parcursă (ha)	Specii sau grupe de specii	Materialul rezultat în urma tăierilor de regenerare, îngrijire, igienă, accidentale, conservare.	
					Total	Lemn de lucru

DESCRIERE PARCELARA

DS	DESCRIEREA STATIUNII SI ARBORETULUI	ELM	P	M	VAR	DNI	HM	C	A	EL	PROVE	VI	DENS		VOLUM	CRES
													CONS	HA		
104 C	9.19 HA GF: 1-SN SUP: A TS: 3332 TP: 1241 EXPOZITIE: N SOL: 2301 Versant inferior INC: 25 G ALTITUDINE: 1150 - 1250 M LITERA: conimis-subire TIP FLORA: Aspenul-Demiana Artificial de prod. nij. COMP:ACTUALA: 2 MO 6 MO 2 ME SORT: MO Gros,cherestea SEM.LUTIL: SUBARBORET: DATE COMPL.: Alte date complement. ERZ: POL: LUCRARI EXEC: LUCRARI PROP.: RABITURI	ELM	P	M	VAR	DNI	HM	C	A	EL	PROVE <td>VI</td> <td>CONS</td> <td>HA</td> <td>MC/HA</td> <td>UA</td>	VI	CONS	HA	MC/HA	UA
		MO	2	IN	40	20	16	3	M	2	RN	N	0.18	571	524	2.5
		MO	6	P	35	18	15	3	3	2	NEC	N	0.54	156	1434	7.5
		ME	2	IN	35	14	13	3	M	4	RN	N	0.18	21	193	1.5
		TOTAL			35								0.9	234	2151	11.5
104 D	10.39 HA GF: 1-SN SUP: A TS: 3332 TP: 1241 EXPOZITIE: N SOL: 2301 Versant inferior INC: 35 G ALTITUDINE: 1250 - 1450 M LITERA: lipa TIP FLORA: Aspenul-Demiana Artificial de prod. nij. COMP:ACTUALA: 6 MO 1 BR 1 LA 2 ME SORT: MO Gros,cherestea SEM.LUTIL: SUBARBORET: DATE COMPL.: Alte date complement. ERZ: POL: LUCRARI EXEC: 2010-T, rase, impaduriri	ELM	P	M	VAR	DNI	HM	C	A	EL	PROVE <td>VI</td> <td>CONS</td> <td>HA</td> <td>MC/HA</td> <td>UA</td>	VI	CONS	HA	MC/HA	UA
		MO	6	P	5	1	3			NEC	N	0.35	1	10	0.6	
		BR	1	P	5	1	3	M		NEC	N	0.06		0.1		
		LA	1	P	5	1	3	M		NEC	N	0.06		0.1		
		ME	2	IN	5	1	3	M		RN	N	0.12		0.3		
		TOTAL			5								0.6	1	10	1.1
105 A	3.55 HA GF: 1-SN SUP: A TS: 2312 TP: 1151 EXPOZITIE: N SOL: 4101 Versant inferior INC: 20 G ALTITUDINE: 1200 - 1300 M LITERA: conimis-subire TIP FLORA: Vascium Natural fundamental prod. nij. COMP:ACTUALA: 10 MO SORT: MO Gros,cherestea SEM.LUTIL: SUBARBORET: DATE COMPL.: Rupuri izolate Alte date complement. ERZ: POL: LUCRARI EXEC:	ELM	P	M	VAR	DNI	HM	C	A	EL	PROVE <td>VI</td> <td>CONS</td> <td>HA</td> <td>MC/HA</td> <td>UA</td>	VI	CONS	HA	MC/HA	UA
		MO	10	IN	55	29	20	3		4	RN	N	4.88	351	1246	10.7
		TOTAL			55								6.8	351	1246	10.7
105 B	38.98 HA GF: 1-SN SUP: A TS: 2312 TP: 1151 EXPOZITIE: N SOL: 4101 Versant inferior INC: 25 G ALTITUDINE: 1350 - 1450 M LITERA: conimis-subire TIP FLORA: Vascium Natural fundamental prod. nij. COMP:ACTUALA: 10 MO SORT: MO Gros,cherestea SEM.LUTIL: SUBARBORET: DATE COMPL.: Rupuri izolate Doboriuri izolate Alte date complement. ERZ: POL: LUCRARI EXEC: 2012-T, produse accidentale 2016-T, produse accidentale LUCRARI PROP.: TRASE BENZI ALATURATE, IMPADURIREA CULTURILOR	ELM	P	M	VAR	DNI	HM	C	A	EL	PROVE <td>VI</td> <td>CONS</td> <td>HA</td> <td>MC/HA</td> <td>UA</td>	VI	CONS	HA	MC/HA	UA
		MO	10	IN	110	46	30	3		6	RN	N	0.80	606	23622	4.6
		TOTAL			110								0.8	606	23622	4.6

104 D

CONFORM CU CRIGIULALUI
CHIREAN CALIN
CNP 167060618209

O.S. MADA

U.P.M. - Agas

U.A. 1050

ACC. I.

Plasmelor Compozitat Agria

Ing. Alina Colan



O.S. TURDA

U.P. III - Agriș

u. A 104 A

Acc. I.

Proprietar Compartiment Agriș

Ing. Aureanu Gheorghe

GA

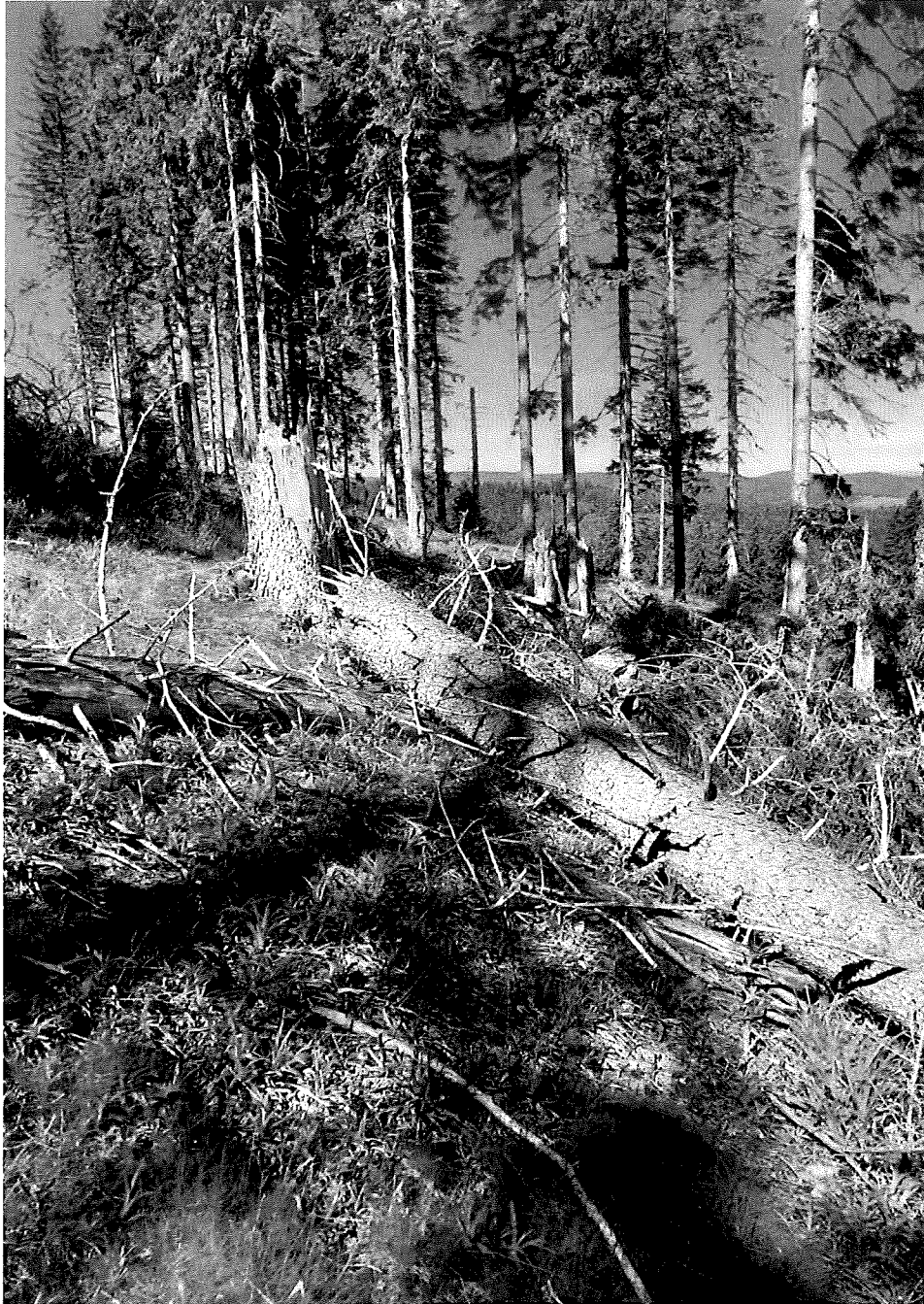

O. S. MDA

u. Pui - Agnis

U. A 88 A

Acc. I.

proprietar Compartiment Agnis

Ing. Aureanu Gheorghe

(Signature)

